KIWI

N° 458 - MENSUEL - 11 F SUISSE : 3.70 F.S. - BELGIQUE : 80 F.B. - JUIN 1990

KIWI

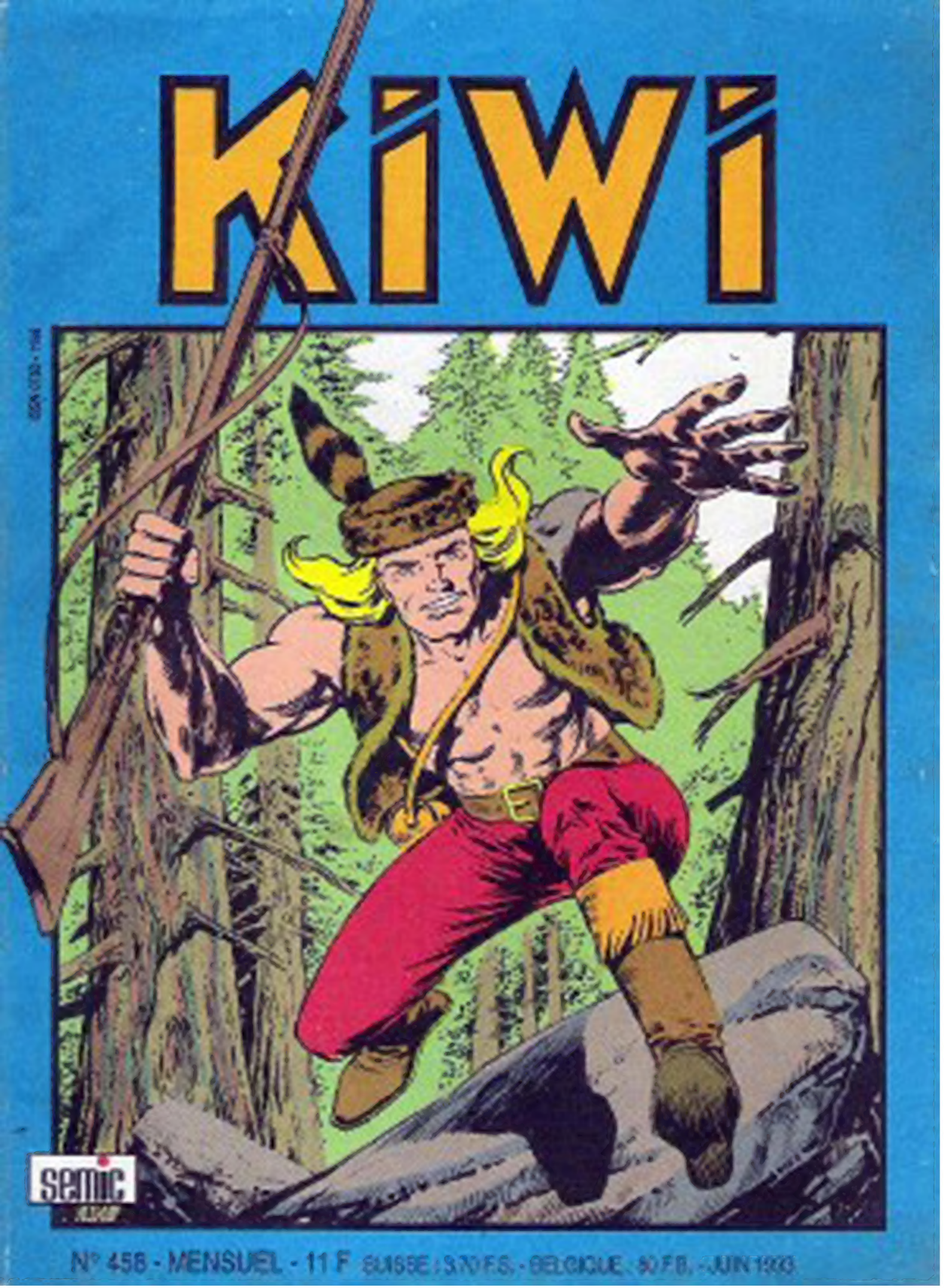

semic

N° 456 - MENSUEL - 11 F SUISSE : 3,70 F.S. - BELGIQUE : 50 F.B. - JUIN 1983

KiWi

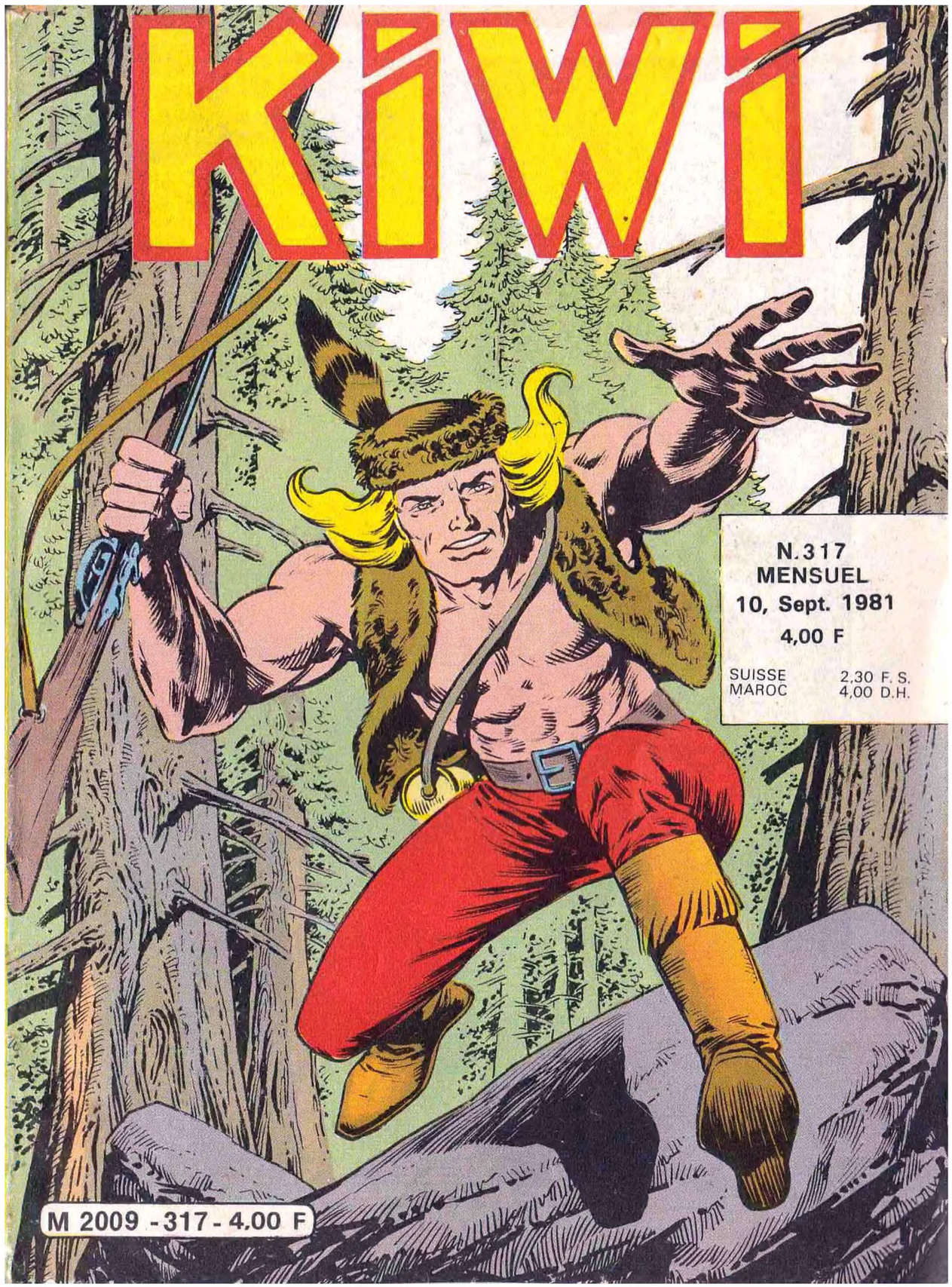

N.317
MENSUEL
10, Sept. 1981
4,00 F

SUISSE 2,30 F. S.
MAROC 4,00 D.H.

M 2009 - 317 - 4,00 F

BLEK, le grand frère de KIWI,
à déguster tous les mois !

L 3966 - 458 - 11,00 F

SEMIC FRANCE, 24-26, rue de la Gare, Case Postale 523 - 69207 LYON CEDEX 05. Comité de direction : C. Vidal, J.-P. Pietrangelo, S. Lavoisette. Directeur de publication : Claude Vidal. Loi N° 49 956 du 16 juillet 1949 sur les publications destinées à la jeunesse. Edité légal C 321 - 13 juin 1990. Imp. REGGIANO - R.P. N. Dépôt légal - 458/05 - M.L.P. - N° Commission P.P.A.P. 51 878.